ALTA: Start
Checkpoint 1
Finish Line

0 0.5 1 2 Kilometer

1 of 700

Ishavskraft

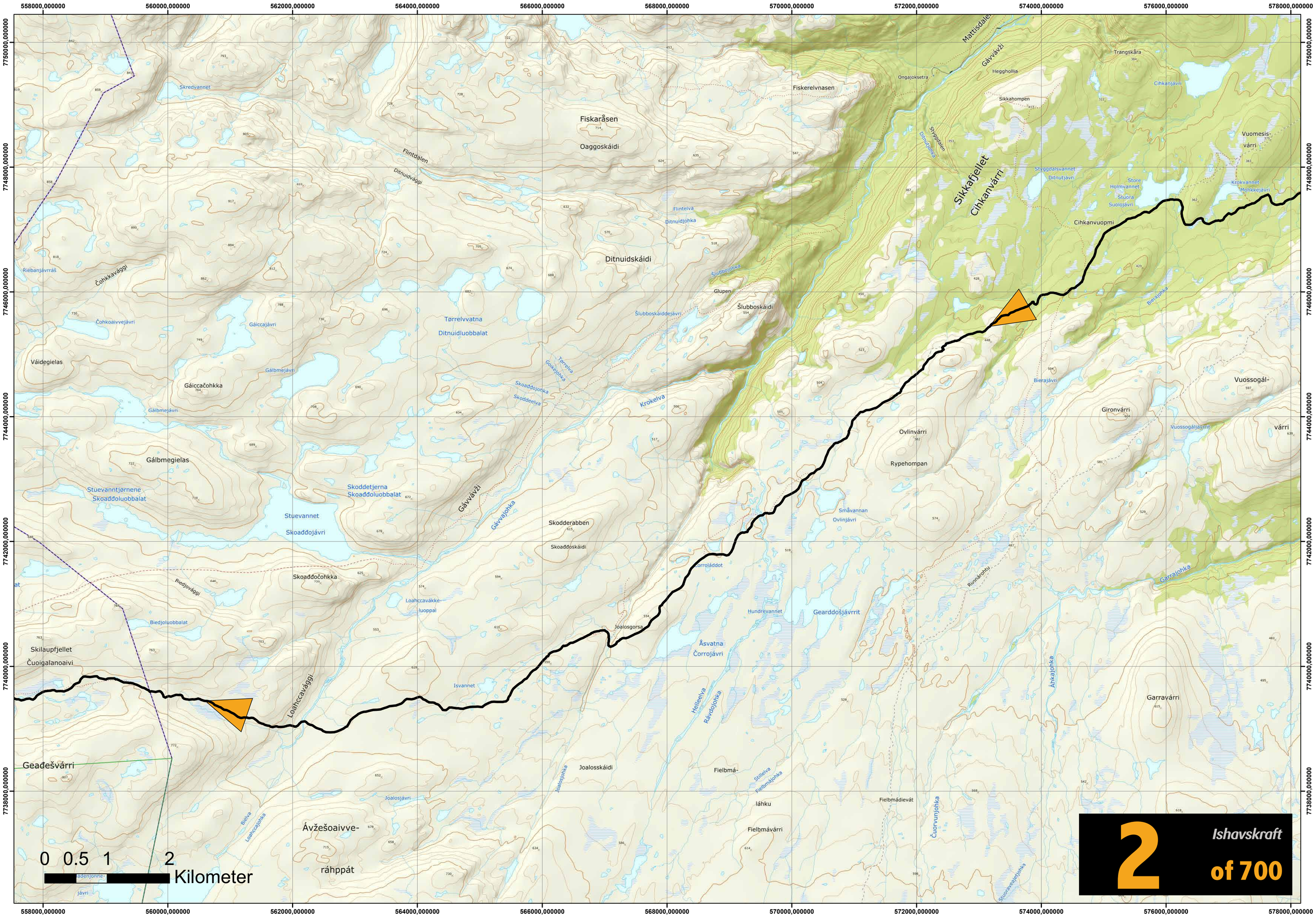

558000,000000
560000,000000
562000,000000
564000,000000
566000,000000
568000,000000
570000,000000
572000,000000
574000,000000
576000,000000
578000,000000
7750000,000000
7748000,000000
7746000,000000
7744000,000000
7742000,000000
7740000,000000
7738000,000000
Fiskaråsen
Oaggoskáidi
Fiskerelvnasen
Ongajoksetra
Mattisdalen
Gávvávži
Heggholliа
Trangskåra
Sikkahompen
Cihkanjávri
Vuomesis-
várri
Sikkafjellet
Cihkanvárri
Styggdalen
Ditnutjohka
Styggdalsvannet
Ditnutjávri
Store
Holmvannet
Stuora
Suolojávri
Krokvannet
Mohkkejávri
Cihkanvuopmi
Flintdalen
Ditnuidvággi
Flintelva
Ditnuidjohka
Ditnuidskáidi
Šlubbojohka
Glupen
Šlubboskáidi
Šlubboskáiddejávri
Tørrelvvatna
Ditnuidluobbalat
Skredvannet
Riebanjávrráš
Čohkkavággi
Čohkoaivvejávri
Gáiccajávri
Gálbmejávri
Gáiccačohkka
Váidegielas
Tørrelva
Goikejohka
Skoaddojohka
Skoddeelva
Krokelva
Bierajohka
Bierajávri
Vuossogál-
várri
Gironvárri
Vuossogáljávrrit
Ovlinvárri
Rypehompan
Gálbmegielas
Stuevanntjørnene
Skoaddoluobbalat
Skoddetjerna
Skoaddoluobbalat
Stuevannet
Skoaddojávri
Gávvávži
Gávvajohka
Skodderabben
Skoaddoskáidi
Småvannan
Ovlinjávri
Corroláddot
Skoaddočohkka
Biedjovággi
Biedjoluobbalat
Loahccavákke-
luoppal
Joalosgorsa
Hundrevannet
Gearddošjávrrit
Runnárohtu
Garrajohka
Åsvatna
Čorrojávri
Skilaupfjellet
Čuoigalanoaivi
Isvannet
Loahccavággi
Helleelva
Rávdojohka
Áhkajohka
Garravárri
Geađešvárri
Joalosskáidi
Joalosjohka
Fielbmá-
láhku
Fielbmávárri
Stillelva
Fielbmájohka
Fielbmádievát
Čuorvunjohka
Joalosjávri
Bielva
Loahccajohka
Ávžešoaivve-
ráhppát
0 0.5 1 2
Kilometer
2
Ishavskraft
of 700

2 Kvænangen

3

Ishavskraft

of 700

0 0.5 1 2 Kilometer

544000,000000 546000,000000 548000,000000 550000,000000 552000,000000 554000,000000 556000,000000

7726000,000000 7724000,000000 7722000,000000 7720000,000000 7718000,000000 7716000,000000 7714000,000000 7712000,000000 7710000,000000 7708000,000000

Oaivvošjohka
Oaivvošvággi
Oaivvošjávri
Lávkavárri
Ábojávri
Lássavárri
Njárbes-
hárjjit
Njuikenjohka
Goddejohka
Áborášša
Borga-Áborášša
Njuolggoráššа
Lássajávri
Šuoikkátoaivvuš
Oaivvošvárri
Goddevággi
Goddejávrrit
Borgajávri
Njuolggojohka
Njuikenjávri
Biedjojávri
Várdajávri
Njárgajávri
Várdoaivi
Nábárvákke-
jávri
Čohkkajávri
Čuonjáčazajávri
Šuoikkátjávri
Čuonjá-
oaivi
Bearaloaivvit
Čuonjávággi
Čáhppesvággi
Riddojávri
Stuora
Mollešjávri
Čáhpesvákke-
jávrrit
Golggotjávrrit
Mollešjohka
Vákkážat
Biennačohkka
Čuonjá-
jávrrit
Biennajávrrit
Biennajohka
Hárvvesoaivi
Hárvves-
jávrrit
Gironaš
Bienna-
čohkka
Hárvvesjohka
Mollešluoppal
Dálvves-
čearru
Čuonjájohka
Vallječohkka
Valljejohka
Luosmejávri
Luosmeláhku
Rávdojávri
Rávdoaivi
Valljejávri
Gálggo-
čorru
Ribatjávri
Rávdoaivi
Oaivvošvárri
Golggotjohka
Balddonasjávri

0 0.5 1 2 Kilometer

4 Ishavskraft of 700

548000,000000 550000,000000 552000,000000 554000,000000 556000,000000 558000,000000 560000,000000 562000,000000

7708000,0 7706000,000000 7704000,000000 7702000,000000 7700000,000000 7698000,000000 7696000,000000 7694000,000000 7692000,000000 7690000,000000 7688000,000000

Vilbealesjávri
Goccesoaivi
Goccesgielas
Sorbmejávri
Čuolločorru
Ruoššaláhku
Ruoššalágojohka
Ruoššalágojávri
Ruoššavárri
Čuollojávri
Čuolločahca
Čuolločazajávri
Mollejus
Unna
Mollejusaš
Bajit
Oaggunjávri
Vuolit
Oaggunjávri
Njárgaluoppal
Mollejus-
oalgi
Njárgaluoppal
Heandaratvárri
Heandaratjávri
Heandaratvárri
Njárga-
Čiekŋaljávrrit
Čiekŋalvárri
Čiekŋaljohka
Mollejus-
Mollejusgobe-
jávri
gohpi
Mollejusoalgi
Davit
Lievlamas
Lulit
Lievlamas
Guffanvárri
Juovvavárri
Jalgesjávri
Jalgesvárri
Gironjávri
Gironvárri
Rávdojohka
Gironašbuolžžat
Jalgesjohka
gohpi
Giellegurra
Giellegurajohka
Gielloaivi
Mollejusgobejohka
Gálggosuotnju
Guovdelas-
oaivi
Skuobagorsa
Skuobačohkka
Gálggo-
njunnásat
Ráhpesjohka
Gironašjohka
Jorbagielloaivi
Geađgeroavvebohki
Geađgeroavvi
Biedjoruvža
Bogejávri
Goahtemuorjohka
Goahtemuorvárri
Bajit
Vuolit
Buljogohpi
Buljovárri
Njárga-Buljojávri
Buljojávrrit
Sieidejávri
Buljojohka
Leamšejohka
Biedjovággi
Bieltorámat
Sieiddáš
Sieiddášjohka
Mártin-
Roav
Leamše-
jávrrit

0 0.5 1 2 Kilometer

5 Ishavskraft of 700

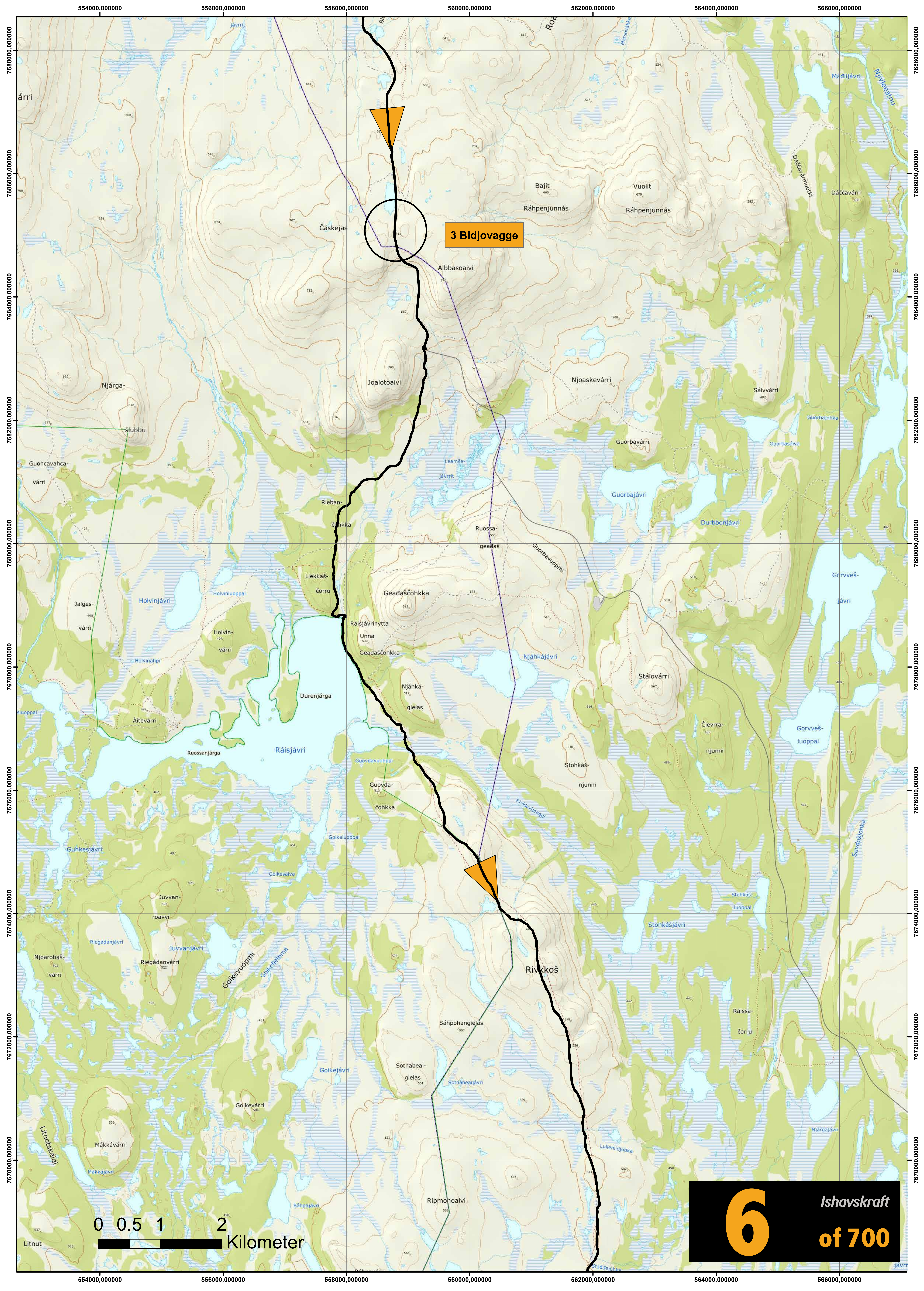
554000,000000
556000,000000
558000,000000
560000,000000
562000,000000
564000,000000
566000,000000
7688000,000000
7686000,000000
7684000,000000
7682000,000000
7680000,000000
7678000,000000
7676000,000000
7674000,000000
7672000,000000
7670000,000000
3 Bidjovagge
Čáskejas
Albbasoaivi
Bajit
Ráhpenjunnás
Vuolit
Ráhpenjunnás
Dáččavárri
Dáččavármuotki
Máđiijávri
Njivloeatnu
Joalotoaivi
Njoaskevárri
Sáivvárri
Njárga-
šlubbu
Guohcavahca-
várri
Guorbavárri
Guorbajohka
Guorbasáiva
Leamše-
jávrrit
Guorbajávri
Durbbonjávri
Rieban-
čohkka
Ruossa-
geađaš
Guorbavuopmi
Liekkaš-
čorru
Geađaščohkka
Gorvveš-
jávri
Jalges-
várri
Holvinjávri
Holvinluoppal
Ráisjávrihytta
Unna
Geađaščohkka
Holvin-
várri
Holvináhpi
Njáhkájávri
Stálovárri
Njáhká-
gielas
Durenjárga
Áitevárri
Čievrra-
njunni
Gorvveš-
luoppal
Ráisjávri
Ruossanjárga
Guovdavuohppi
Stohkáš-
njunni
Guovda-
čohkka
Rivkkošjeaggi
Goikeluoppal
Guhkesjávri
Suvdošjohka
Goikesáiva
Juvvan-
roavvi
Stohkáš-
luoppal
Stohkášjávri
Riegádanjávri
Juvvanjávri
Njoarohaš-
várri
Riegádanvárri
Goikevuopmi
Goikefielbmá
Rivkkoš
Ráissa-
čorru
Sáhpohangielas
Goikejávri
Sotnabeai-
gielas
Sotnabeaijávri
Goikevárri
Njárgajávri
Litnotskáidi
Mákkávárri
Mákkájávri
Lullehiidjohka
Ripmonoaivi
Báhpajávri
Litnut
Stáđđejohka
0 0.5 1 2
Kilometer
6
Ishavskraft
of 700

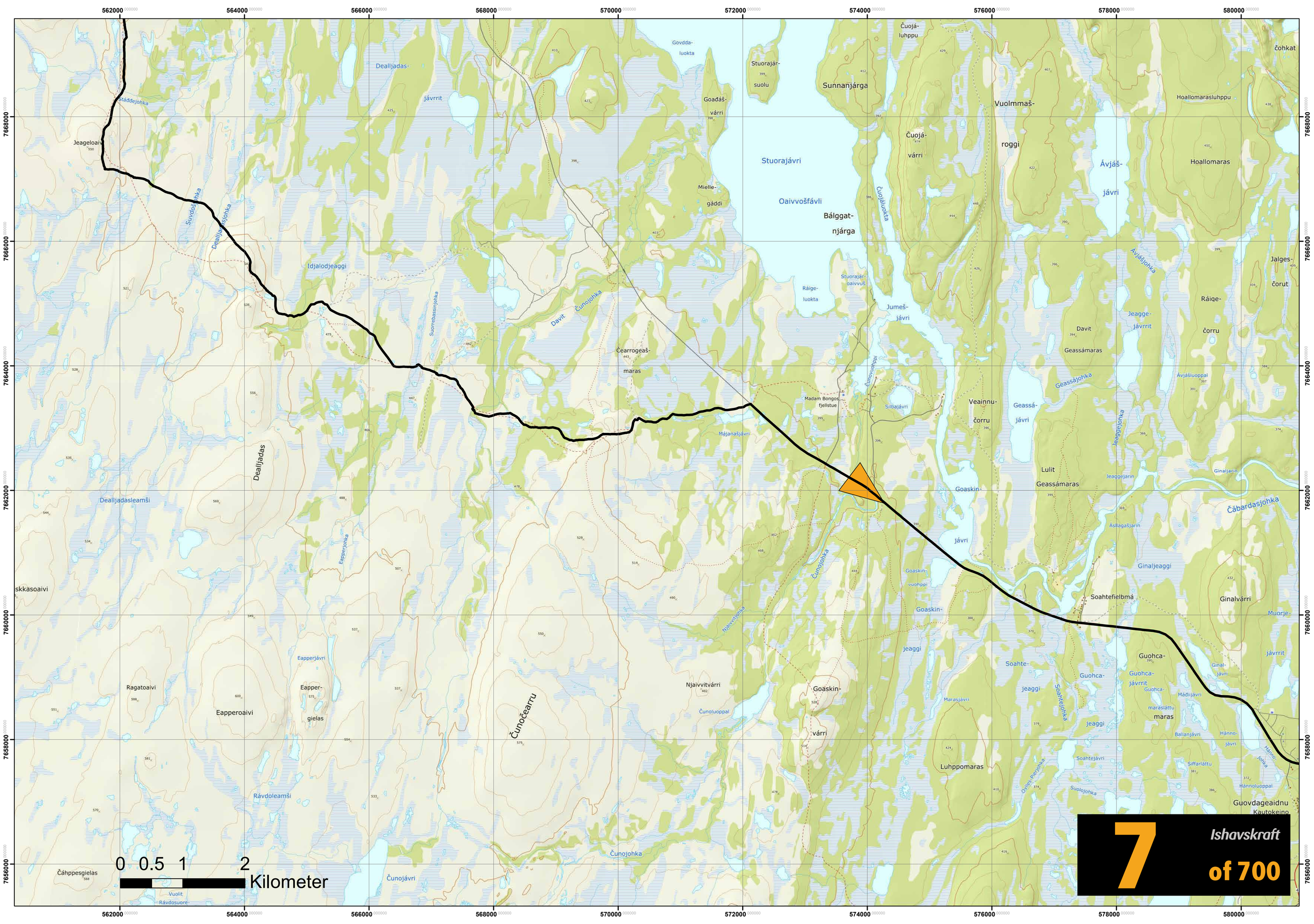

562000
564000
566000
568000
570000
572000
574000
576000
578000
580000
7668000
7666000
7664000
7662000
7660000
7658000
7656000
Dealljadas-
jávrrit
Stáđđejohka
Jeageloaivi
Suvdošjohka
Dealljadasjohka
Idjalodjeaggi
Suorrebassinjohka
Davit
Čunojohka
Čearrogeaš-
maras
Govdda-
luokta
Goađáš-
várri
Stuorajár-
suolu
Sunnanjárga
Čuojá-
luhppu
Vuolmmaš-
roggi
Čuojá-
várri
Stuorajávri
Oaivvošfávli
Mielle-
gáddi
Bálggat-
njárga
Čuojáluokta
Ráige-
luokta
Stuorajár-
oaivvuš
Jumeš-
jávri
Čunovuohppi
Madam Bongos
fjellstue
Silbajávri
Veainnu-
čorru
Geassá-
jávri
Ávjáš-
jávri
Hoallomarasluhppu
Hoallomaras
čohkat
Jalges-
čorut
Ráige-
čorru
Ávjášjohka
Jeagge-
jávrrit
Davit
Geassámaras
Geassájohka
Ávjášluoppal
Jeaggejohka
Lulit
Geassámaras
Jeaggejarin
Ginaljarin
Čábardasjohka
Goaskin-
jávri
Ásllagašjarin
Ginaljeaggi
Soahtefielbmá
Ginalvárri
Muorje-
jávrrit
Goaskin-
vuohppi
Goaskin-
jeaggi
Soahte-
jeaggi
Guohca-
jeaggi
Guohca-
jávrrit
Guohca-
maras
Soahtejohka
Soahtejávri
Ballanjávri
Hánno-
jávri
Siffarláttu
Hánnoluoppal
Guovdageaidnu
Kautokeino
Dealljadas
Dealljadasleamši
Eapperjohka
Eapperjávri
Eapper-
gielas
Eapperoaivi
Ragatoaivi
Čunočearru
Njaivvitvárri
Čunoluoppal
Goaskin-
várri
Luhppomaras
Marasjávri
Ovilies-Pierjohka
Suolojohka
Rávdoleamši
Čunojohka
Čunojávri
Čáhppesgielas
Vuolit
Rávdosuore-
skkasoaivi
0 0.5 1 2
Kilometer
7
Ishavskraft
of 700

580000,000000 582000,000000 584000,000000 586000,000000 588000,000000 590000,000000 592000,000000

7674000,000000 7672000,000000 7670000,000000 7668000,000000 7666000,000000 7664000,000000 7662000,000000 7660000,000000 7658000,000000 7656000,000000

Davit
Jalgesvárri
Juze-
Juzevárri
Guhkes-
jávri
jávrrit
Lulimus
Mierovárri
Stálobajjávri
jávrrit
Dorskajohka
Ájajávri
Dorskajeaggi
Skierrejávri
Dorskajávri
Skierrelättu
Heallo-
maras
Heallojeaggi
Jalgesvárluhppu
Čolti
Mieroluhppu
Láttu
Roavotjohka
E45
Linnjajávri
Roavotgieddi
Vuovdi-Mierovárri
Mierojohka
Suolojávri
Vuolgamašjávri
Skierreluhppu
Čoavjebohtos-
Čohkaidnal-
jávri
čohkat
Nieiddaš-
buollán
Buollánjávri
Skierrejohka
Mierolättu
Mierojávri
Miero-
njavvi
Vuolle Miron
Hávgajohka
Skuvlajohka
Nieiddašjávri
Hávga-
jávri
Njárga-
čohkka
Čoavjebohtos-
jávri
Mádjetjohka
Ovllámanjávri
Ovllin-
jávri
Guovla-
jávri
Skuvlajavri
Suhkkesmaras
Mohkke-
Máhtegurjávri
jeaggi
Niitto-
jávrrit
Skuvlajávri
Skuvla-
njavvi
Skuvla-
čohkka
Hávga-
várri
Rávdojávri
Suoidne-
márkan
Mohkkejávri
Mohkkejohka
Vuoskkojohka
Juntejohka
Čohkka
Jalges-
čorut
Beatnat-
jávri
Beatnat-
čorru
Vuoskkojávri
Juntevađđa
Stálo-
jávri
Ruostajohka
Bealjášjohka
Ráige-
čorru
Beatnat-
luoppal
Uhca-
vuovddáš
Goffar-
maras
Báktejarin
Boastajarin
Stálonjave-
njárga
Stálo-
njavvi
Stálo-
várri
Ruostajávri
Rigge-
njoaski
Elejas-
jeaggi
Girstteluhpo-
jávri
Logejávri
Vuoskko-
jarin
Ginaljarin
Fanasjarin
Riggeskáidi
Njallajávri
Stuoraluoppal
Bealjášvuopmi
Čábardasjohka
Jorbajár-
čorru
Njallačoalbmi
Ráigeluokta
Ráigeluoktaláddot
Njukčaluokta
Skoaralättu
Unnaluobbalaš
Várevuolesjávri
Govdavuohpenjárga
Bredbuktnes
Njukčajohka
Bávttiid-
čorru
Bealjáš-
Jorbajávri
Ginalvárri
Guosmmarjávri
Nuortaman-
jeaggi
Govda-
jávri
Gáhkkorlättu
Loavska-
jávri
Bealjášgurra
Muvravárri
Muorje-
jávrrit
Láppessuolu
Njukča-
Márten-
jávri
Gáhkkor-
jávri
Láppesjeaggi
Máhte-
Njukča-
jávri
Vuohppejávri
Ginal-
jávri
Coages-
jávri
Ándarjohka
Ájonjárga
Ándarjávri
Stáhkkájohka
jeaggi
Ávži
Čohkkamaras
Hánno-
jávri
Darfe-
jávri
Johka
Hánnoluoppal
Guovdageaidnu
Kautokeino
4 Kautokeino
skáidi
Ođđaniitto-
Ođđaniitto-
jávri
Ráveđfielbmá
Vuorašjohka
Njoaskejávri
Skáidegeahči
Stáhkkájávri
Allaeanan
maras
Davimus
Buletjávri
Nuortaman-
jávri
Guhkes-
jávri
Čearrtiättu
Mádjijávri
Unnasulložat

0 0.5 1 2 Kilometer

8 Ishavskraft of 700

588000,000000 590000,000000 592000,000000 594000,000000 596000,000000 598000,000000 600000,000000

7694000,000000 7692000,000000 7690000,000000 7688000,000000 7686000,000000 7684000,000000 7682000,000000 7680000,000000 7678000,000000 7676000,000000

Jáhkojohka
Muvr-
oaivi
Dátko-
Muvrajávri
várri
Dátkoleakši
Dátkoráhppát
ráhppát
Bigge-
Biggejávri
Juoŋasnjárga
Davvegeaš-
njárga
Lullegeaš-
njárga
Rádjejávri
Bigge-
Beahkávárri
várri
Muvra-
várri
Muvrajávri
Ruvža
Fitnajávri
Dávgejávri
Oaivvošvárri
Spielgajohka
Dátko-
járgajávri
Dátkojársuolu
jávri
Guotkovárri
Vuolit
Spielgajávri
Njáhká-
gielas
Njáhkájávri
Bajit
Spielgajávri
Spielgačohkka
Dommosjávri
Spielgavárri
Dorskoaivi
Gussajávrrit
Gussavárri
Gálljinjávri
Mádiijávri
Spielga-
sáiva
Guhkes-
jávri
Vuolit
Guhkessáiva
Bajit
Dorskavárri
Gálljinjohka
Lulimus
Dorskavárri
Doares-
Stálobajjávri
Väidejohka
Luossačahca
Ráigečorru
Ráigečorojávri
Rássegáljávri
Luossajávri
Luossa-
roavvi
Rássegálvárri
Rássegál-
maras
Ellájávri
Rássášjávri
Fierahat-
njunni
Riigajávri
Bákteváárri
Bákteváárri
Vuolla-
várri
Sáitejávri
Sáiteluoppal
Riigavuopmi
Guallejávri
Seibošjávri
Bákteváárri
Guhkesjávri
Gumpejávri
Allaeanan
Suolodievvá
Beahce-
dievvá
Heammogieddi
Eahpárašskáidi
Eahpárašjohka
Eahpáraš-
balssat
Fitnávži
Fitnajohka
Rápmas-
áiva
Buljojávri
Hoigadanjohka
Hoigadan-
čohkka
Hoigadanjávri
Hoigadan-
várri
Vuollajávri
Fitnajávri
Skárreluoppal
Skárrejávri
Čohkka-
johka
Rássegáljohka
Fielbmajohka
Gareiohka
Dáilosjohka
E45
0 0.5 1 2 Kilometer

9 Ishavskraft of 700

5 Masi

0 0.5 1 2
Kilometer

10 Ishavskraft of 700

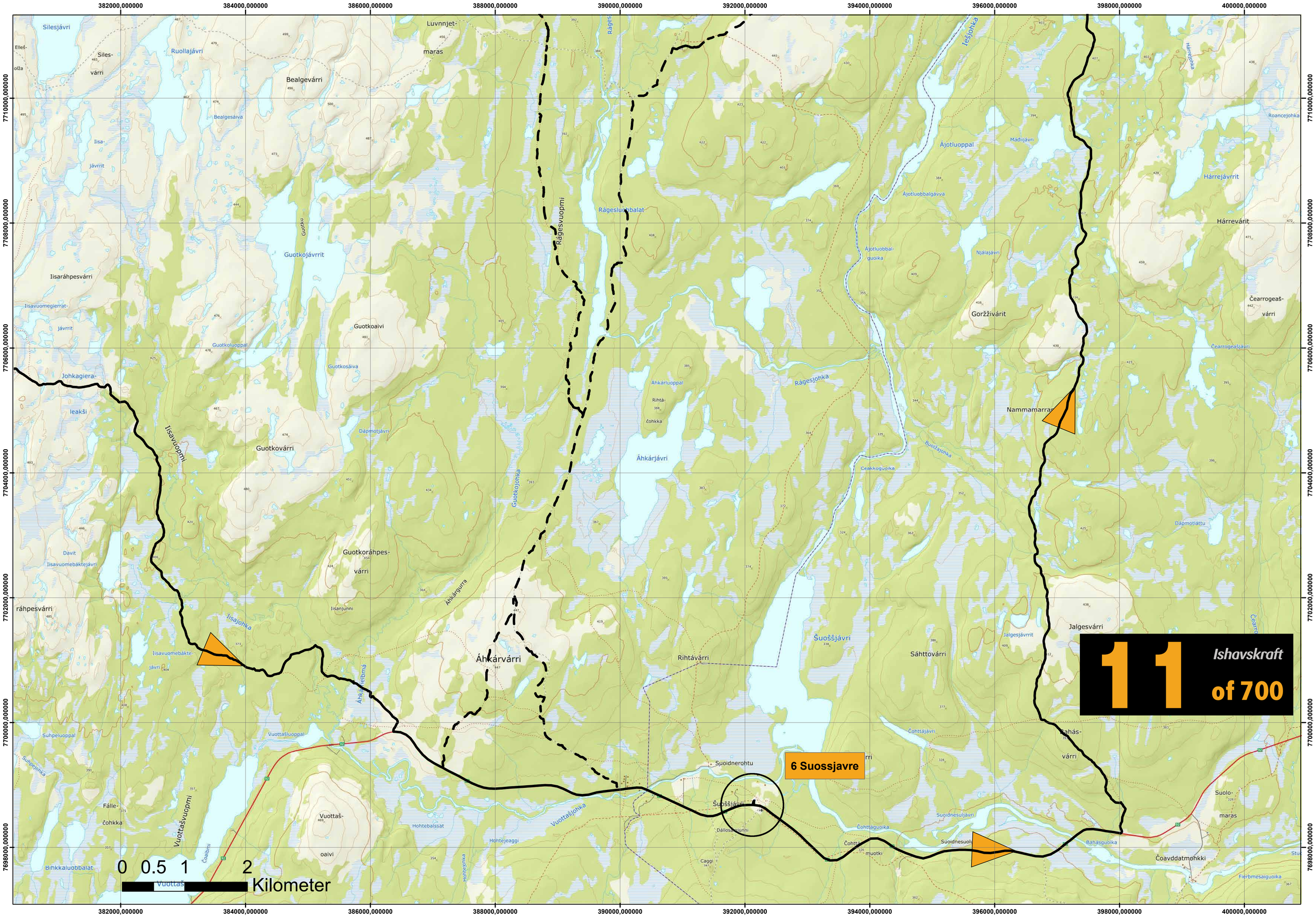

11
Ishavskraft
of 700
6 Suossjavre
0 0.5 1 2
Kilometer
Silesjávri
Ruollajávri
Bealgevárri
Luvnnjet-
maras
Iisa-
jávrrit
Guotkojávrrit
Iisaráhpesvárri
Guotkoaivi
Guotkoluoppal
Guotkosáiva
Johkagiera-
leakši
Guotkovárri
Dápmotjávri
Guotkoráhpes-
várri
Iisanjunni
Iisajohka
Iisavuopmi
Rágesvuopmi
Rágesluobbalat
Áhkárluoppal
Rihtá-
čohkka
Áhkárjávri
Rágesjohka
Ájotluoppal
Ájotluobbalgávva
Ájotluobbal-
guoika
Njálajávri
Gorżživárit
Nammamarras
Ieśjohka
Hárrejávrrit
Hárrevárit
Roancejohka
Čearrogeaš-
várri
Čearrogeašjávri
Buoljajohka
Ceakkoguoika
Dápmotláttu
Jalgesvárri
Jalgesjávrrit
Sáhttovárri
Šuoššjávri
Rihtávárri
Áhkárvárri
Áhkárgurra
Guotkojohka
Suoidnerohtu
Šuoššjávri
Čohttájávri
Čohttáguoika
Suoidnesuljávri
Suoidnesuolu
Bahás-
várri
Bahásguoika
Suolo-
maras
Čoavddatmohkki
Fierbmesaiguoika
Vuottašjohka
Vuottašvuopmi
Vuottaš-
oaivi
Hohtebalssat
Hohtejeaggi
Suhpeluoppal
Vuottašluoppal
Fálle-
čohkka
Bihkkaluobbalat
Davit
Iisavuomebáktejávri
ráhpesvárri
Iisavuomebákte-
jávri
Iisavuomegierrat-
jávrrit
Suhpejohka
Čoalbmi
382000,000000
384000,000000
386000,000000
388000,000000
390000,000000
392000,000000
394000,000000
396000,000000
398000,000000
400000,000000
7710000,000000
7708000,000000
7706000,000000
7704000,000000
7702000,000000
7700000,000000
7698000,000000

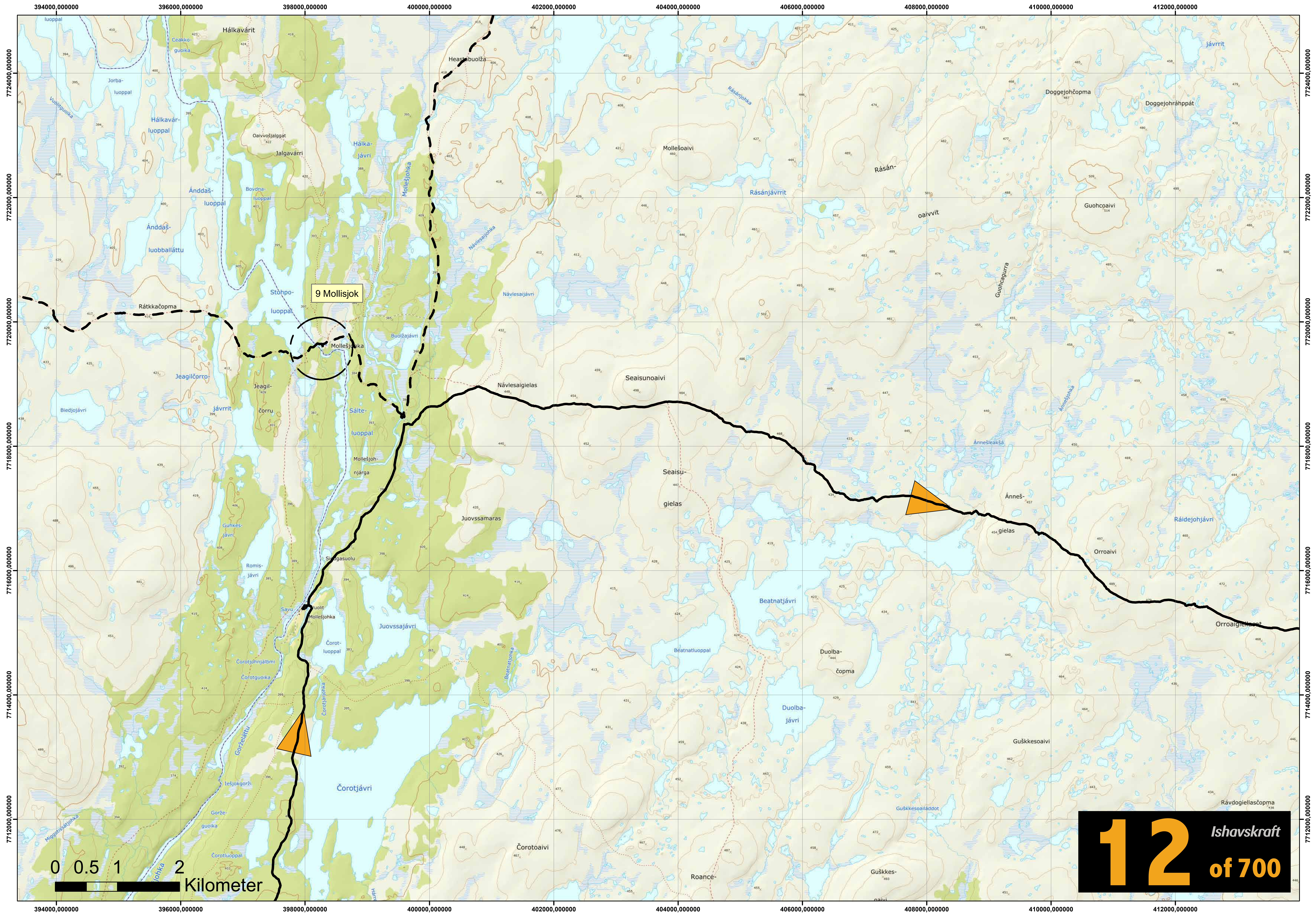

394000,000000
396000,000000
398000,000000
400000,000000
402000,000000
404000,000000
406000,000000
408000,000000
410000,000000
412000,000000
7724000,000000
7722000,000000
7720000,000000
7718000,000000
7716000,000000
7714000,000000
7712000,000000
Hálkavárit
Ceakko-
guoika
Jorba-
luoppal
Hálkavár-
luoppal
Oaivvošjalggat
Jalgavárri
Hálka-
jávri
Ánddaš-
luoppal
Bovdna-
luoppal
Ánddaš-
luobballáttu
Mollešjohka
Heastabuolža
Mollešoaivi
Rásánjohka
Rásánjávrrit
Rásán-
oaivvit
Doggejohčopma
Doggejohráhppát
Jávrrit
Guohcoaivi
Guohcogurra
Návlesajohka
Návlesajávri
9 Mollisjok
Stohpo-
luoppal
Rátkkačopma
Buolžajávri
Mollešjohka
Jeagilčorro
Jeagil-
čorru
Jávrrit
Biedjojávri
Návlesaigielas
Seaisunoaivi
Sálte-
luoppal
Mollešjoh-
njárga
Seaisu-
gielas
Ánnešjohka
Ánnešleakšá
Ánneš-
gielas
Ráidejohjávri
Orroaivi
Juovssamaras
Guhkes-
jávri
Romis-
jávri
Suolit
Mollešjohka
Juovssajávri
Beatnatjávri
Orroaigielas
Čorot-
luoppal
Beatnatluoppal
Duolba-
čopma
Beatnatjohka
Čorotjohka
Duolba-
jávri
Guškkesoaivi
Gorželáttu
Čorotjávri
Gorže-
guoika
Guškkesoailáddot
Rávdogiellasčopma
Čorotoaivi
Roance-
Guškkes-
oaivi
0 0.5 1 2
Kilometer
12
Ishavskraft
of 700

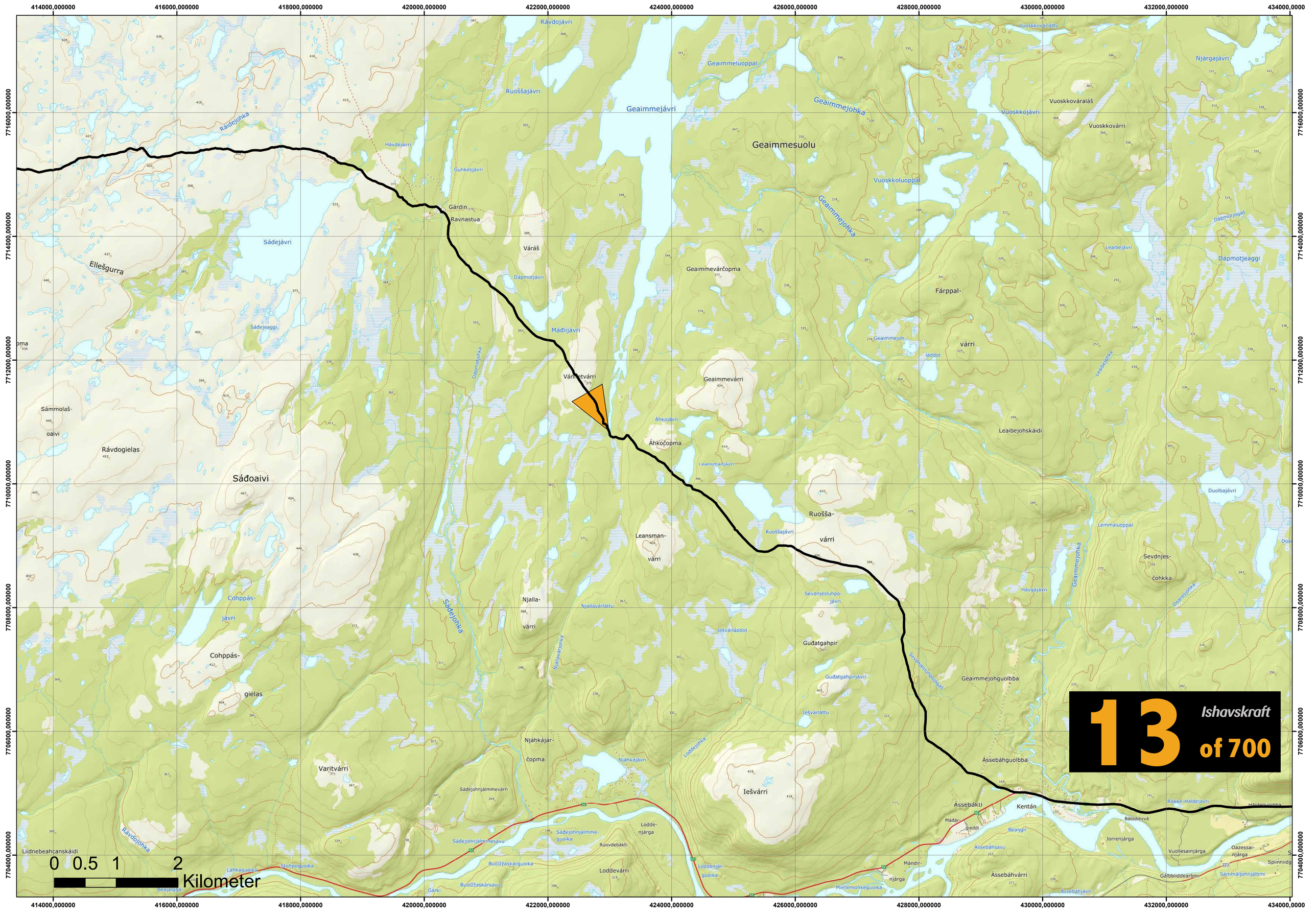

13
Ishavskraft
of 700
0 0.5 1 2
Kilometer
414000,000000
416000,000000
418000,000000
420000,000000
422000,000000
424000,000000
426000,000000
428000,000000
430000,000000
432000,000000
434000,0000
7716000,000000
7714000,000000
7712000,000000
7710000,000000
7708000,000000
7706000,000000
7704000,000000
Geaimmesuolu
Geaimmejávri
Geaimmejohka
Geaimmeluoppal
Ruoššajávri
Rávdojávri
Vuoskkojávri
Vuoskkováraláš
Vuoskkovárri
Njárgajávri
Vuoskkoluoppal
Gárdin
Ravnastua
Váráš
Sádejávri
Ellešgurra
Geaimmevárčopma
Fárppal-
várri
Mádiijávri
Vánnetvárri
Geaimmevárri
Áhkojávri
Áhkočopma
Leaibejohskáidi
Sámmolaš-
oaivi
Rávdogielas
Sáđoaivi
Ruoššá-
várri
Leansman-
várri
Sevdnjes-
čohkka
Cohppás-
jávri
Njalla-
várri
Guđatgahpir
Geaimmejohguolbba
Cohppás-
gielas
Njáhkájár-
čopma
Varitvárri
Iešvárri
Ássebáhguolbba
Ássebákti
Kentán
Ássebáhvárri
Loddevárri
Liidnebeahcanskáidi
Rávdojohka
Sádejohka
Dápmotjeaggi
Dápmotjogaš
Leaibejávri
Leaibejohka
Duolbajávri
Lemmáluoppal
Hávgajávri
Doaresjohka
Rokke-Háldejávri
Bálodievvá
Jorrenjárga
Vuollesainjárga
Oazessai-
njárga
Gálbbiiddearbmi
Sámmáljohnjálbmi
Mándir-
njárga
Miellemohkeguoika
Ássebáhsavu
Beangir
Mádár-
gieddi
Sádejohnjálmmevárri
Sádejohnjálmmesavu
Sádejohnjálmme-
guoika
Ruovdebákti
Lodde-
njárga
Loddenjár-
guoika
Buolžžaskárguoika
Buolžžaskársavu
Gárki
Stohpoguoika
Láhkaguoika
Beajaigná
Sevdnjesluhpojogaš
Sevdnjesluhpo-
jávri
Guđatgahpirjávri
Iešvárláddot
Iešvárláttu
Njallavárláttu
Njallavárjohka
Ruoššajávri
Ruoššavárri
Ruoššajávri
Leansmanjávri
Dápmotjohka
Dápmotjávri
Guhkesjávri
Hávdejávri
Ráidejohka
Sádejeaggi
Sádejávri
Ruoššajávri
Vuoskkovárláttu

434000,000000 436000,000000 438000,000000 440000,000000 442000,000000 444000,000000 446000,000000 448000,000000 450000,000000 452000,000000

7716000,000000 7714000,000000 7712000,000000 7710000,000000 7708000,000000 7706000,000000 7704000,000000

Njárgajávri
Jeaggi
Čáhppesjávri
Duolbajár-
ruvža
Migonjávri
Doalpovárri
Goivvohatjávri
Guorpmet
Bajimus
Doalpovár-
Dápmotjávri
Rávdojávri
Gaskkamus
ráhppát
Skierrevárri
Skierrevár-
jeaggi
Geahtaveaimádi
Geahtaveaiskáidde
jeaggi
Geahtaveaiskáidi
Jalgesvađajohka
Bođuščomat
Jalges-
Jalgesvađajávri
Muvraaláš
Rávdoluoppal
Sávkadasjávri
vađđa
Stuorra
Dápmotjeagas
Ánttet-
jávri
Juovvajávri
Buollán-
njunni
Guorpmet
Dápmotjeaggi
Sávkadasjohka
Dievaljávri
Sávkadasgárdi
Biittejávri
Buollánskáidi
Luhkkavárláttu
Guhkesjávri
Máhtešláddot
Goahtesailáttu
Máhtešlättu
Luhkkavárri
Givdovarluoppal
Vuollotjávri
Jussajeaggi
Givdojohka
Givdovárri
Gievdnejávri
Guovžaskáidi
Máhtešlättu
Uhca Jalgesvađđa
Gárževárri
Lemmá-
jeaggi
Biipovárri
Duolbajávri
Goahtejávri
Doaresjávri
Nagirávži
Nagirjohka
Njárgasaš
Jalgesčielgi
Nagir-
čohkka
Nagirjávri
Nagirskáidi
Beahcevárri
Oalgevárri
Oalgejohka
Bajit Hoašširjohka
Kárášjohka
Karasjok
Háldevađalátttu
Guollelátttu
Hoašširskáidi
Háldevađđa
Rávdojohr-
oavvi
Vulloš-
njárga
Rávnnaluhppu
Niitonjárga
Mánnevárri
Vájamohkki
Badjenjárga
Riidonjárga
Mánnevár-
njárga
Badjevuohpe-
várri
Ståloguatnil
Hodemielli
Háldi
Vájamohke-
njárga
Bákkiljoh-
njárga
Rávdojoh-
njárga
Ájonjárga
Badjevuodi
Gaskavuovdi
Háldenjárga
Báktemohke-
njárga
Bákkiljohka
Badjevuohpe-
njárga
Beaivvántte-
várri
Jeambeales-
njárga
Jávrrašmuotkke-
njárga
Holganjárga
Oazessai-
njárga
Spiinniidgietteguolbba
Mádjijávri
Divrran
7 Karasjok
0 0.5 1 2 Kilometer
14 Ishavskraft of 700

436000,000000 438000,000000 440000,000000 442000,000000 444000,000000 446000,000000 448000,000000 450000,000000

7736000,0000000 7734000,0000000 7732000,0000000 7730000,0000000 7728000,0000000 7726000,0000000 7724000,0000000 7722000,0000000 7720000,0000000 7718000,0000000

vuopmi
ssevárri
Suololuoppal
Gáldnajárjohka
Gáldnajároaivi
Govdaluoppal
Lássejávri
Njukčaluoppal
Láttoluoppal
Rivotjávri
Geinnodatoaivi
Áste-
gielas
Gámmeljohka
Áitevárri
Nigáčomajávrrit
Geassáčopma
Govda-
vuopmi
Hárre-
skáidi
Geađgeluoppal
Geađgejávri
Nigáčopma
čielgi
Geassájávri
Geassájohka
Hárrejávri
Hárreluoppal
Luossajávri
Hárrejalga
Hárrejohka
rečielgi
Govdajohka
Stuorra
Gállovárri
Silesjávri
Ádjatskáidi
Ádjatjohka
Ádjatávži
Šaldejávri
Gállovárjohka
Gállojávri
Fálle-
mohkki
Mohkkejávri
Gállovár-
luoppal
Šalde-
Šaldeluoppal
Unna
Áhkuvárri
čohkat
Čuohkevárri
Gállováráš
Juovvaskáidi
Reatkaskáidi
Guorpmet-
luoppal
Vuolit-
luoppal
Fähtteluoppal
Luomeskáidi
Váljohka
Gimešjávri
Duolbajohka
Gimešjárluoppal
Sieiddejávri
Davit
Gimešvárri
Sieiddenjunni
Čáhppesjohka
Gimešvárbohki
Máttit
Geaidnočohkka
Uhca
Guorpmet
Doalpojávri
Duolbajávri
Čáhppesjávri
Duolbajár-
ruvža
Migonjávri
Doalpovárri
Skierrevárri

0 0.5 1 2 Kilometer

15 Ishavskraft of 700

8 Skoganvarre

424000,000000 426000,000000 428000,000000 430000,000000 432000,000000 434000,000000 436000,000000 438000,000000 440000,000000 442000,000000

7748000,000000 7746000,000000 7744000,000000 7742000,000000 7740000,000000 7738000,000000 7736000,000000

Bajitjávri
Øvrevann
čohkat
Skuvvan
Skoganvarre
Njuorjoluokta
Veines
Ståločohkka
Soltun
Trygstad
Luostejohka
Gákkaluovosvárri
Øystad
Vuolamuotki
Ávžejohka
Jeaggejávri
Čeavrresjávri
Fatjåbåd
Oter-
moen
Skuvvan-
várri
Sinnaidčohkka
Ráste-
luoppal
Ruostajávri
Čeavrresjohka
Osvald-
čopma
Dápmojohka
Njuorjjoluovtt-
Dápmotjávri
Gukkesjávri
Njargajávri
Oaivvoš-
njárga
Oaivvoščohkka
Savgnojohka
Goddeskáidi
Čádjejohka
Luovos-
várri
Buvrejávri
Stuorra-
suolu
Divgajeaggi
Divga-
čohkka
Divgajohka
Savgnojávri
Čádjegorži
Karisdat
Lávkajohka
Gråtterud
Gottetvárri
Divgajávri
Stuorra-
gohppi
Steinnelattu
Jorba-
várri
Čeavrreščohkka
Jomfrujávri
Stuorra
Lávkajávri
Divgačohkka
Ruoná-
luoppal
Gottetvárláddot
Divga-
jávri
Stiippanjohka
Buollánjávri
Savknjovárri
Buollán
Rivdnjesvađa-
láttu
Rivdnjes-
Lávkaávži
Lássevárri
Lássejávri
Geađge-
vuopmi
Geađgejohka
Váddevárri
Gáldnajávri
Gáldnajáročearu
Mohkke-
jávri
Stohpojávri
Luostegorži
Čađgeluoppal
Jávri
Namahis-
skáidi
Namahisjohka
Márjjaláttu
Čuoldavárri
Čuoldajár-
Čuoldajávri
gielas
Dápmotjohka
Dápmotlattu
Hávgajávrrit
Duolljeluhččen-
jávri
Duolljeluhččen-
čopma
Eliasjohka
Eliasmohkki
Luhččenjávri
Eliasiättu
Erkkemohkki
Juoŋasjávrrit
Juoŋasjár-
čohkka
čohkat
Guovža-
várri
Stuorramohkki
Suolojohka
Vásáljohka
Dápmo-
tlattu
njunis
Gákka-
Ráv nnjálohka
Ráv nnjálohkkás
Stuorr-
oaivi
Njunessuolojávri
Leavššáčohkka
Leavššájohka
Mávmisjohka
Rievssat-
jávrrit
Duolbajávri
Juovvajávri
Vásároaivi
Guhkesjávri
Ráv nnjávrrit
oaivi
Bealjáidjalgadas
Bealjáid-
čohkat
Bealjáidjohka
Ráv nnjohka
Sarvesjohka
Luovosvárgorži
Čeavrresjávri
Čeavrresjohka
Fatjåbåd
Ávžejohka
Dápmotjohka
Savgnojohka
Goddeskáidi
Čádjejohka
Lávkajohka
Steinnelattu
Lávkaávži
Geađgejohka
Suolojohka
Vásáljohka
Mávmisjohka
Leavššájohka
Ráv nnjálohka
Sarvesjohka
Luostejohka
Njuorjoluokta
Ávžejohka
Jeaggejávri
Fatjåbåd
Čeavrresjávri
Ruostajávri
Čeavrresjohka
Dápmotjohka
Gukkesjávri
Savgnojávri
Divgajávri
Lávkajávri
Buollánjávri
Gáldnajávri
Duolbajávri
Juovvajávri
Luhččenjávri
Stuorramohkki
Erkkemohkki
Eliasmohkki
Eliasiättu
Rievssat-
jávrrit
Duolljeluhččen-
jávri
Mohkke-
jávri
Jomfrujávri
Lássejávri
Gáldnajáročearu

0 0.5 1 2
Kilometer

16 Ishavskraft of 700

404000,000000 406000,000000 408000,000000 410000,000000 412000,000000 414000,000000 416000,000000 418000,000000 420000,000000 422000,000000

7754000,000000 7752000,000000 7750000,000000 7748000,000000 7746000,000000 7744000,000000 7742000,000000

Boldne-
rášša
Oppardasvuopmi
Oppardatjohka
Stállo-
rášša
Bieggavákgáisá
Stuorroaivi
Gievdnejuoppal
Hurdnaguoibba
Hurdnajávri
Gievdnevággi
Vuolajohka
Boldnečohkka
Boldnejohka
Stállovággi
Stállovuopmi
Borgaloktvárri
Gierdobákti
Silbačohkka
Bieggavák-
njunni
Váddásgáisá
Leavnnjaš-
jávri
Guovžilgáisá
Vuolanjunnás-
gáisá
Gárdečohkka
Šluppot-
čohkka
Suoidnevárri
Guovžiljohka
Guovžilseaibbuš
Bajit
Vuolajok-
luoppal
Vuorji
Guovžiljávri
Vuolit
Vuolanjunis
Vuolaoaivi
Vuorjeseaibbuš
Reavvo-
skáidi
Reavvoluoppal
Darvvajávri
Guhkesjávri
Leavnnjašjohka
Reavvojohka
Roanceljohka
Hánssaid-
čohkka
Jámešluoppal
Goađáš-
čohkka
Darvvavárri
Nilutskáidi
Reavvogielas
Roanceeatnu
várri
Duottar-
Darvvajávri
Nilutjávri
Seaibbošjávri
Reavvojávri
Gironoaivi
Bajit
Gironjávri
Ahkošjohka
Duolbaoaivi

0 0.5 1 2 Kilometer

17 Ishavskraft of 700

392000,000000 394000,000000 396000,000000 398000,000000 400000,000000 402000,000000 404000,000000

7744000,000000 7742000,000000 7740000,000000 7738000,000000 7736000,000000 7734000,000000 7732000,000000 7730000,000000 7728000,000000 7726000,000000

Bojobæskihytta
Bojobeasjávri
Vearddašgielas
Gámaoaivi
Gámajoh
Vuorjeseaibbuš
Vuome-
gielas
Giellanjohka
Giellan-
Seaibbošjávri
jávrrit
Gásadatjohka
Gearddoš-
jávri
Davit-
luoppal
Suoidnejávri
Reavvojohka
Ruonájávri
Juovssajávrrit
Gásadat-
luoppal
Gávvajávri
Gásadatjávri
Poastagielas
Salttoppen
Rissečohkka
Sáltečohkka
Várdačohkka
Giellan-
oaivi
Bálgges-
oaivi
Borgoaivi
Borgagurra
Gásadat-
guoika
Stuorra
Likčajávri
Poastajohka
Árrojohka
Gásadat-
njárga
Jorba
Likčajávri
Čearujogaš
Čearoaljávrrit
Iešjárgávva
Gásadatvuotna
Čoalbme-
Likčajávri
Hárrejávri
Likčajohka
Čearru
Buolžajohgielas
Likča-
njárga
Likčačearru
Guovdosuolu
Čavčča-
várit
Fávlesuolu
Elle-Ásllatsuolu
Galba-
suolu
Gavdnja-
njárga
Gavdnjajávri
Galba-
Iešjár-
oaivvuš
Gavdnjavuotna
Galbavuotna
Buoržajohka
Mollešjávrrit

0 0.5 1 2
Kilometer

18 of 700
Ishavskraft

9 Mollisjok

0 0.5 1 2 Kilometer

19 Ishavskraft of 700

382000,000000 384000,000000 386000,000000 388000,000000 390000,000000 392000,000000 394000,000000

7716000,000000 7714000,000000 7712000,000000 7710000,000000 7708000,000000 7706000,000000 7704000,000000 7702000,000000 7700000,000000 7698000,000000

Rágesjávri
Juzejávri
čorru
Juzejohka
Härrejohka
Nuorbe-
buolžžat
Bealge-
ráhppát
Buollánbávttáš-
oaivi
Bealge-
buolža
Rágesvárri
Bealgejohka
Bealgeluoppal
Luvnnjet-
luoppal
Siles-
buolža
Silessáiva
Silesjohka
Bealgejávri
Luvnnjet-
čorru
Luvnnjetjávri
Luvnnjet-
maras
Silesjávri
Elleš-
buolža
Siles-
várri
Ruollajávri
Bealgevárri
Bealgesáiva
Iisa-
jávrrit
Rágesjohka
Miggahissátjohka
Rágesluobbalat
Rágesvuopmi
Guotku
Guotkojávrrit
Iisaráhpesvárri
Iisavuomegierrat-
jávrrit
Guotkoaivi
Guotkoluoppal
Guotkosáiva
Johkagiera-
leakši
Iisavuopmi
Dápmotjávri
Guotkovárri
Guotkojohka
Áhkárluoppal
Rihtá-
čohkka
Áhkárjávri
Rágesjohka
Ájotluobbal-
guoika
Ceakkoguoika
Davit
Iisavuomebáktejávri
Guotkoráhpes-
várri
Áhkárgurra
ráhpesvárri
Iisanjunni
Iisajohka
Iisavuomebákte-
jávri
Áhkárvárri
Áhkárjelbmá
Suhpeluoppal
Suhpejohka
Vuottašluoppal
Suoidnerohtu
Čohttávárri
Fálle-
čohkka
Vuottašvuopmi
Vuottaš-
oaivi
Hohtebalssat
Hohtejeaggi
Hohtejohka
Vuottašjohka
Šuošsjávri
Čohttáguoika
muotki
Bihkkaluobbalat
Čoalbmi
Vuottaš-
10 Suossjavre 2
0 0.5 1 2 Kilometer
20 Ishavskraft of 700

376000,000000 378000,000000 380000,000000 382000,000000 384000,000000 386000,000000 388000,000000

7736000,000000 7734000,000000 7732000,000000 7730000,000000 7728000,000000 7726000,000000 7724000,000000 7722000,000000 7720000,000000 7718000,000000 7716000,000000

Jalgesgoidnesvár-
mohkki
Spierkojohka
Spierkávži
Bråkkiohka
Spierkosavvonat
Guhkesjávri
Suorroaivi
Brennvannet
Roavvejávri
Kjellia
Gievdnerápma
Gytebukta
Goddoluokta
Spierkojávri
Bråkvannet
Spierk-
oaivi
Spierko-
jársuolu
Dávg-
oaivi
Vahttáfielbmá
Vahttánjárga
Vahttáluokta
Stuora
Fielláščohkka
Gáreniillas-
čohkka
Hárreráhppát
Fiellážat
Virdnejár-
oaivvuš
Fiellášjávrrit
Fiellás-
čohkka
Vahttásuolu
Njukčajohka
Gávvajávri
Náránaš-
čohkka
Máhteš-
buolža
Hárrečorut
Hárrejávrrit
Guhkes-
luoppal
Fiellášmohkki
Gáranas-
oaivi
Hárrejohka
Báktejohka
Duolba-
jávri
Guhkes-
giellasat
Ánnejohka
Gáranas-
jávri
Ánnejávri
Šilljoluovtta-
njárga
Guhkesjávri
Bákte-
jávri
Njárga-
jávri
Virdne-
čohkka
Virdnávži
Virdnávžžejohka
Šilljoluovttagoarvi
Šilljoluokta
Allasuolu
Virdne-
luoppal
Njárgajohka
Virdnegielasat
Duottar-
Allabuolža
Bákteleakši
Iešjávri
Geadge-
sieidi
Gáfeseahkkajávri
Unna
Báktejávrráš
Virdnejávri
Virdne-
čorru
Sieidde-
jávrrit
Sieidde-
giellasat
Moivedanbuolža
Ráhpes-
Biello-
gielas
Virdnejohka
Čekkešgeadggečorru
Nagir-
oaivi
Njárgajávri
Nagirjávri
Moivedan-
jávri
Ádjel-
jávri
Savostanoaivi
Jievjageadgi
Ádjel-
čorru
Savostanjávri
Savostan-
luoppal
Nuorbejávri
Ádjelbuolža
Hárrejávri
Ádjeljohka
Juze-
gielas
Njárgajávri
Stuoragurra
Juzeluoppal
Juze-
Rágesjávri
Juzejávri
čorru
Bávttášoaivveráhppát
Bávttáš-
oaivi
Bávttevuolesjávrrážat
Nuorbe-
buol
Bealge-
Bieranmikkala-

0 0.5 1 2 Kilometer

21 Ishavskraft of 700

606000,000000 608000,000000 610000,000000 612000,000000 614000,000000 616000,000000 618000,000000

7750000,000000 7748000,000000 7746000,000000 7744000,000000 7742000,000000 7740000,000000 7738000,000000 7736000,000000 7734000,000000 7732000,000000

Uvjarohtu
Jorboaivi
Øver-Stilla
Falkesteinen
Fállegeađgi
Falkelva
Fállejohka
Falkvannet
Fállejávri
Langvannet
Guhkesjávri
Urvannet
Juovvajávri
Biedjojohka
Biedjoaivi
Skogbandvannet
Ordajávri
Nuortahoanka
Hoaŋgir
Skogbandfjellet
Ordoaivi
Stuora-
jávri
Ordajohka
Storskaret
Stuoranjoaski
Skarvannet
Njoaskejávri
Hoaŋkamuvra
Ceavdni
Joatka-
jávrrit
Dødningkløften
Jámetgorsa
11 Jotka
Gaskajávri
Vuolitjávri
Joatkajávri fjellstue
Øvrevannet
Bajitjávri
Sautso
Čávžu
Sautso-gården
Torghatten
Gjerde-
vannet
Joatkajávrrit
Ninnásjuhánajávri
Roancejohka
Sydkjølen
Dálločorru
Storskaret
Stuoranjoaski
Ryggen
Luovčča
Oivošjávri
Gjerdeåsen
Vuomagielas
Gropvannet
Ájaskohpejávri
Roanceluoppal
Olafjellet
Ovllávárri
Dihkká-
čorru
Bálgges-
čorru
Krokvannet
Roancejávri
Steinfjellet
Jassavárri
Kvislelva
Suorrejohka
Jotkaelva
Joatkajohka
Goldnesgorsa
Vuollenjoaski
Vuollenjoaskkejohka
Vuollenjoaskkejávrrit
Ginnosdalen
Goidnesvuopmi
Altadammen
Jalgesgoidnesvár-
mohkki
Mosefjellet
Jalgesgoidnes-
várri
Goidnesjohka
Spierkojohka
Spierkávži
Bråkkiđđa
Spierkosavvonat
Spierkojávri
Bråkvannet
Brennåsen
Roavvoaivi
Kvislvannene
Suorrejávrrit
Brennvannet
Roavvejávri
Suorroaivi
Guhkesjávri
Bergvannet
Báktejávri
Vánttáfielbmá
Njukčajohka
Mávnnosvárri
Goidnesvuopme-
gámme
Vuomesisjávri
Spierko-
jársuolu
Spierk-
oaivi
Dávg-
oaivi
Stuora
Fiellášcohkka
Gáreniillas-
čohkka
Fiellážat
Fiellášjávrrit
Fiellás-
čohkka
Máhteš-
Ráhpes
Goidnesvárri
Virdnejár-
oaivvuš
Gievdn

0 0.5 1 2 Kilometer

22 *Ishavskraft* **of 700**

592000 000000 | 594000 000000 | 596000 000000 | 598000 000000 | 600000 000000 | 602000 000000 | 604000 000000

7766000 000000 | 7764000 000000 | 7762000 000000 | 7760000 000000 | 7758000 000000 | 7756000 000000 | 7754000 000000 | 7752000 000000 | 7750000 000000 | 7748000 000000

Kvannfjellet
Buoskkasvárri
Puoskasvaara
Rafsnes-
fjellet
Vestre Rafsnes
Tuveelva
Pounujoki
Skáidi
Transfarelvmoen
Transfarelv
Gáidoš
Kaitusjoki
Isbergvannet
Tuvevannet
Pounujoenjärvi
Nussuramoen
Nussurankuolpano
Latarimoen
Solvang
Rismyr
Rørholmen
Storsletta
Nussura
Elvenes
Nussurabekken
Borrasbekken
Porhaanjoki
Nerskogen
Alaouta
Neulakuoppa
Transfarelvdalen
Transfarelva
Gáiddošjohka
Kaitusjoki
Rømlinge-
bergan
Teigplana
Aspemyra
Skogvannet
Outajärvi
Froskebekken
Sammakko-oja
Nussuravannet
Bongolia
Gussávži
Møllenes
Saga
Sagafossen
Lille-Borras
Pikku-Porhas
Frosketjønna
Sammakkojärvi
Rødsteinelva
Sáidejohka
Laukdalen
Lávkevuopmi
Fosseng
Raigorivannet
Gropvannet
Kroktjønna
Borrasvannan
Porhaanjärvet
Nybrott
Pervannet
Store-Borras
Iso-Porhas
Bakkely
Prunsidalen
Losvær
Engdal
Myreng
Sætrom
Tverrelvdalen
Fallijoki
Bjørnenglia
Moen
Solheim
Oppgård
Borraslia
Klauvbekken
Nedre Skårdalen
Sagslåtten
Storskogen
Pelkiouta
Smideslåtten
Skardammen
Floan
Mannsverk
Bjørnstad
Borras
Tverrfjelltjønna
Sønvis-
moen
Vesterdammen
Tverrfjellbekken
Østerelvdalen
Romsdal
Hanshuslia
Austerelvsætra
Isberget
Setervelva
Gammelnálganaš
Martaholet
Tverrfjellet
Hestryggen
Olufdammen
Gammelsætra
Gammelsteinstua
Tverrfjellia
Skrabbtjønna
Fossan
Skomakerdalen
Skrabbura
Damtjønna
Øverstua
Langvannet
Odden
Lille Detsika
Nálganaš
Kufot
Storgraset
Kristendalsvannan
Storvannet
Kulojärvi
Tullmarka
Losvarsætra
Oppgårdsætra
Kufotvannet
Kristendalsbekken
Lomvannet
Østerelvtjønna
Hangori
Tverrdalen
Tverrelva
Fallijoki
Gamasbekken
Skogstuevannet
Tupajärvi
Stilla
Repfjellet
Kuvannet
Gusajärvi
Holmvannet
Süllujärvi
Trollvannet
Trollijärvi
Svartberget
Reaipovárri
Langvannet
Pitkäjärvi
Gåstjønna
Bollosetra
Lorttjønna
Bollobekken
Stilladalen
Bollovannet
Pollojärvi
Gamasvannet
Kaamasjärvi
Stillasætra
Detsikabrotta
Bollobekken
Brannvannet
Bellingfjellet
Gámasvárri
Kaamasvaara
Storelvdalen
Sierrafossen
Brannhaugan
Ráhpesgámas-
várri
Viinankorva
Bollolia
Åvangen
Vinabekken
Gøngæs-
holmen
Sivertvannet
Jorboaivi
Sadjinvuopmi
Solstad
Gargiasetra
Kistabekken
Vinamoen
Kistalia
Vinahaugan
Kistavannet
Gargiaelva
Ruonánjunni
Alattionjoki

0 0.5 1 2 Kilometer

23 *Ishavskraft* **of 700**

ALTA: Start
Checkpoint 1
Finish Line

0 0.5 1 2
Kilometer

24 Ishavskraft of 700